



SERVIÇO PÚBLICO FEDERAL
Ministério da Educação
Secretaria de Educação Profissional e Tecnológica
Instituto Federal de Educação, Ciência e Tecnologia do Rio Grande do Sul
Conselho Superior

Resolução nº 101, de 13 de dezembro de 2016.

O Presidente do Conselho Superior do Instituto Federal de Educação, Ciência e Tecnologia do Rio Grande do Sul - IFRS, considerando o que foi deliberado na reunião deste Conselho realizada em 13/12/2016, no *Campus* Bento Gonçalves, no uso de suas atribuições, RESOLVE:

Art. 1º Aprovar as alterações do **Projeto Pedagógico do Curso de Licenciatura em Letras – Português e Inglês, ofertado pelo *Campus* Feliz**, com vigência a partir do primeiro semestre de 2017, com a seguinte estrutura, matriz curricular e representação gráfica:

Denominação: Letras – Português e Inglês

Forma de oferta: Licenciatura

Modalidade: Presencial

Habilitação: Licenciado em Letras- Língua Portuguesa, Língua Inglesa

Local de oferta: *Campus* Feliz

Turno de funcionamento: Noturno

Número de vagas: 32

Periodicidade: Anual

Tempo de integralização: 08 semestres

Tempo máximo de integralização: 16 semestres

Carga horária total: 3216 horas

Mantida: IFRS

Representação Gráfica

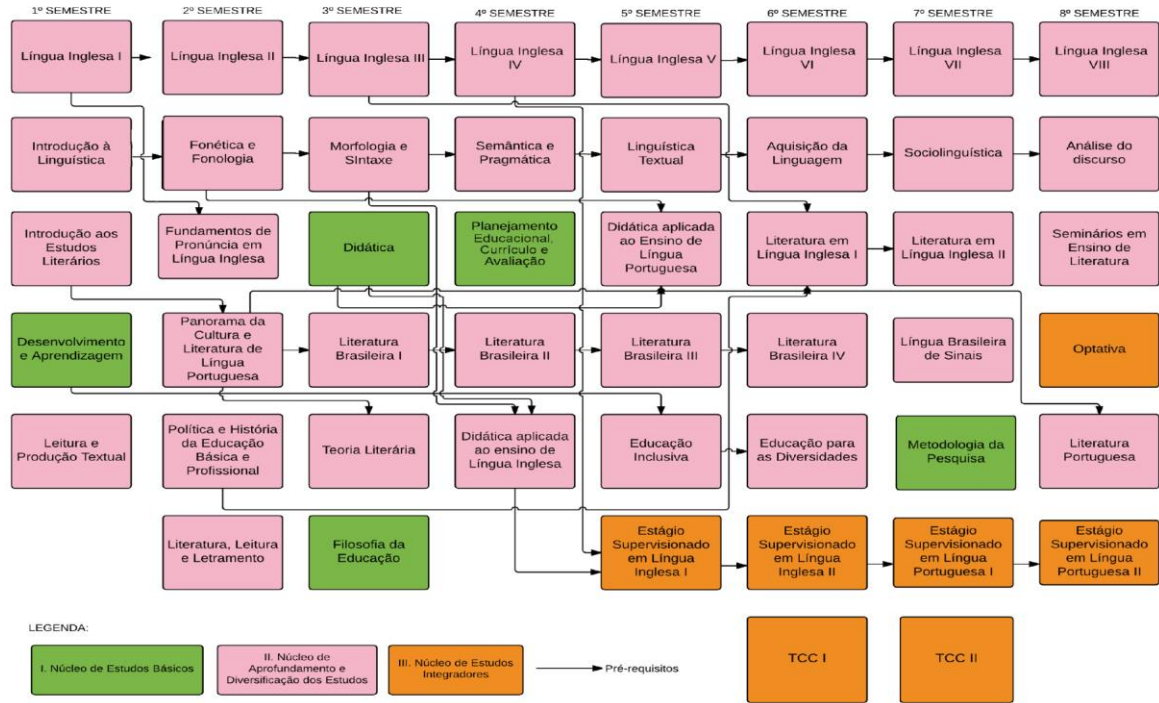

Matriz curricular

Componentes Curriculares		Semanal	HA *	HR **	P.E.***	Pré-req.
No.	SEMESTRE I					
1	Língua Inglesa I	4	80	66	5	-
2	Introdução à Linguística	4	80	66	0	-
3	Introdução aos Estudos Literários	4	80	66	0	-
4	Desenvolvimento e Aprendizagem	4	80	66	10	-
5	Leitura e Produção Textual	4	80	66	10	-
Subtotal		20	400	330	25	
SEMESTRE II		Semanal	HA *	HR **	P.E.***	Pré-req.
6	Língua Inglesa II	4	80	66	5	1
7	Fonética e Fonologia	4	80	66	10	2
8	Fundamentos de Pronúncia em Língua Inglesa	2	40	33	5	1
9	Panorama da Cultura e Literatura de Língua Portuguesa	4	80	66	5	3
10	Política e História da Educação Básica e Profissional	4	80	66	10	-
11	Literatura, Leitura e Letramento	2	40	33	10	-
Subtotal		20	400	330	45	
SEMESTRE III		Semanal	HA *	HR **	P.E.***	Pré-req.
12	Língua Inglesa III	4	80	66	10	6
13	Filosofia da Educação	2	40	33	5	
14	Didática	2	40	33	5	
15	Morfologia e Sintaxe	4	80	66	10	7
16	Teoria Literária	4	80	66	5	9
17	Literatura Brasileira I	4	80	66	10	9
Subtotal		20	400	330	45	

SEMESTRE IV		Semanal	HA *	HR **	P.E.***	Pré-req.
18	Língua Inglesa IV	4	80	66	10	12
19	Semântica e Pragmática	4	80	66	15	15
20	Planejamento educacional, currículo e avaliação	4	80	66	15	
21	Literatura Brasileira II	4	80	66	15	17
22	Didática aplicada ao ensino de Língua Inglesa	4	80	66	20	6, 14
Subtotal		20	400	330	75	
SEMESTRE V		Semanal	HA *	HR **	P.E.***	Pré-req.
23	Língua Inglesa V	4	80	66	10	18
24	Didática aplicada ao Ensino de Língua Portuguesa	2	40	33	15	7, 14
25	Linguística Textual	4	80	66	20	19
26	Literatura Brasileira III	4	80	66	15	21
27	Educação Inclusiva	4	80	66	0	4
28	Estágio Supervisionado em Língua Inglesa I	5	100	83	0	18, 22
Subtotal		23	460	380	60	
SEMESTRE VI		Semanal	HA *	HR **	P.E.***	Pré-req.
29	Língua Inglesa VI	4	80	66	10	29
30	Literatura em Língua Inglesa I	4	80	66	5	12, 16
31	Aquisição da Linguagem	4	80	66	15	25
32	Literatura Brasileira IV	4	80	66	15	26
33	Educação para as Diversidades	2	40	33	5	27
34	Estágio Supervisionado em Língua Inglesa II	6	120	100	0	28
Subtotal		24	480	397	50	
SEMESTRE VII		Semanal	HA *	HR **	P.E.***	Pré-req.
35	Língua Inglesa VII	4	80	66	15	29
36	Sociolinguística	4	80	66	10	31
37	Metodologia da Pesquisa	2	40	33	5	-

38	Língua Brasileira de Sinais	4	80	66	0	-
39	Literatura em Língua Inglesa II	4	80	66	5	30
40	Estágio Supervisionado em Língua Portuguesa I	6	120	100	0	-
Subtotal		24	480	397	35	
SEMESTRE VIII		Semanal	HA *	HR*	P.E.***	Pré-req.
41	Língua Inglesa VIII	4	80	66	15	35
42	Análise do discurso	4	80	66	15	36
43	Seminários em Ensino de Literatura	2	40	33	20	-
44	Optativa	2	40	33	0	-
45	Literatura Portuguesa	4	80	66	15	9
46	Estágio Supervisionado em Língua Portuguesa II	8	160	133	0	-
Subtotal		24	480	397	65	
47	TCC 1	2	-	65		100 créditos concluídos
48	TCC 2	2	-	60		
Total****		175	3500	3016	400	
Atividades Acadêmico-Científico-Culturais				200		
TOTAL				3216		

* HA = Total de Horas-Aula (50 minutos) no semestre.

** HR = Total de Horas-Relógio no semestre.

*** PE = Carga horária (em horas-relógio) de Prática de Ensino como componente curricular, de acordo com a Resolução CNE 2/2015.

**** Exame Nacional de Desempenho de Estudantes (ENADE) é componente curricular obrigatório para a conclusão do curso, instituído pela Lei nº 10.861, de 14 de abril de 2004.

Art. 2º Esta Resolução entra em vigor nesta data.

OSVALDO CASARES PINTO
Presidente do Conselho Superior IFRS