



SERVIÇO PÚBLICO FEDERAL
Ministério da Educação
Secretaria de Educação Profissional e Tecnológica
Instituto Federal de Educação, Ciência e Tecnologia do Rio Grande do Sul
Conselho Superior

Resolução nº 033, de 19 de abril de 2016.

O Presidente do Conselho Superior do Instituto Federal de Educação, Ciência e Tecnologia do Rio Grande do Sul - IFRS, considerando o que foi deliberado na reunião deste Conselho realizada em 19/04/2016, no *Campus* Bento Gonçalves, no uso de suas atribuições, RESOLVE:

Art. 1º Aprovar as alterações do **Projeto Pedagógico do Curso de Licenciatura em Pedagogia, ofertado pelo *Campus* Bento Gonçalves**, com vigência a partir do primeiro semestre de 2016, com a seguinte estrutura, matriz curricular e representação gráfica:

Identificação Do Curso:

Ato de Criação: Resolução Conselho Superior nº 007/2010

Ato autorizativo anterior: Portaria DIREG/MEC 649 de 10/12/2013

Ato autorizativo atual (Renovação de Reconhecimento): Portaria SERES/MEC 1.095 de 24/12/2015

Resoluções do CONSUP: Resolução nº 053, de 16 de junho de 2015

Forma de Oferta do Curso: Licenciatura

Modalidade: Presencial

Denominação: Curso de Licenciatura em Pedagogia

Título Concedido: Licenciado/Licenciada em Pedagogia

Local de Oferta: Instituto Federal de Educação, Ciência e Tecnologia do Rio Grande do Sul – Campus Bento Gonçalves

Turno de Funcionamento – Turma PARFOR: Integral (quinta e sexta-feira: noite; sábados: manhã e tarde)

Turno de Funcionamento – Turma Regular: Noite

Nº de vagas – Turma PARFOR: 40 (Conforme a demanda e de acordo com regramento estabelecido pela CAPES).

Nº de vagas – Turma Regular: 40

Periodicidade de Oferta (PARFOR e Regular): Anual

Carga horária total: 3.235 horas

Tempo de Integralização: 8 semestres

Prazo máximo para integralização do curso: 16 (dezesseis) semestres

MATRIZ CURRICULAR DO CURSO DE LICENCIATURA EM PEDAGOGIA

SEM	CÓDIGO	Componente Curricular	CH DIST	CH PRES	CH PRÁTICA	CH TOTAL (H)	CH TOTAL (HA)	Requisitos	MODALIDADE
			ATIVIDADES ASSÍNCRONAS						
1º		Português Instrumental	12	48		60	80		PRES/DISTAN
		Educação e Tecnologias da Informação e Comunicação	12	48		60	80		PRES/DISTAN
		Educação, Cultura e Sociedade	12	48		60	80		PRES/DISTAN
		Pesquisa em Educação	6	24		30	40		PRES/DISTAN
		Psicologia do Desenvolvimento I	12	48	15	75	100		PRES/DISTAN
		Educação e Epistemologia	6	24		30	40		PRES/DISTAN
TOTAL 1º SEMESTRE			60	240	15	315	420		
2º		Recursos Pedagógicos, Metodológicos e Multimídia	12	48	15	75	100		PRES/DISTAN
		História da Educação	6	24		30	40		PRES/DISTAN
		Legislação da Educação Básica	12	48		60	80		PRES/DISTAN
		Didática Geral	12	48	15	75	100		PRES/DISTAN
		Psicologia do Desenvolvimento II	6	24		30	40		PRES/DISTAN
		Educação Inclusiva: Fundamentos, Políticas e Práticas Escolares	12	48		60	80		PRES/DISTAN
TOTAL 2º SEMESTRE			60	240	30	330	440		
3º		Teoria e Prática do Ensino de Leitura e Escrita I	12	48		60	80		PRES/DISTAN
		Currículo, Planejamento e Avaliação Educacional	12	48	15	75	100		PRES/DISTAN
		Corporeidade e Movimento	12	48	15	75	100		PRES/DISTAN
		Prática Docente na Educação Infantil	12	48	60	120	160	Psicologia do Desenvolvimento I	PRES/DISTAN
		Teoria e Prática do Ensino de Arte I	12	48		60	80		PRES/DISTAN
TOTAL 3º SEMESTRE			60	240	90	390	520		
4º		Filosofia da Educação	6	24		30	40		PRES/DISTAN
		Teoria e Prática do Ensino de Matemática I	12	48		60	80		PRES/DISTAN

	Teoria e Prática do Ensino de Ciências Sócio-Históricas I	12	48		60	80	PRES/DISTAN
	Teoria e Prática do Ensino de Ciências Naturais I	12	48		60	80	PRES/DISTAN
	Teoria e Prática do Ensino de Leitura e Escrita II	12	48	15	75	100	Teoria e Prática do Ensino de Leitura e Escrita I
	Prática Docente nos Anos Iniciais	6	24	90	120	160	Currículo, Planejamento e Avaliação
	TOTAL 4º SEMESTRE	60	240	105	405	540	
	Literatura Infanto-Juvenil	12	48	15	75	100	PRES/DISTAN
	Teoria e Prática do Ensino de Matemática II	12	48		60	80	Teoria e Prática do Ensino de Matemática I
	Língua Brasileira de Sinais (LIBRAS)	6	24		30	40	PRES/DISTAN
	Teoria e Prática do Ensino de Ciências Sócio-Históricas II	6	24		30	40	Teoria e Prática do Ensino de Ciências Sócio-Históricas I
5º	Teoria e Prática do Ensino de Ciências Naturais II	12	48		60	80	Teoria e Prática do Ensino de Ciências Naturais I
	Psicologia da Aprendizagem	6	24		30	40	PRES/DISTAN
	Estágio Supervisionado I: Educação Infantil	6	24	60	90	120	Currículo, Planejamento e Avaliação; Teoria e Prática do Ensino de Leitura e Escrita I; Corporeidade e Movimento;
	TOTAL 5º SEMESTRE	60	240	75	375	500	
	Teoria e Prática do Ensino de Arte II	12	48		60	80	Teoria e Prática do Ensino de Arte I
	Educação em Espaços Não-Escolares	6	24		30	40	PRES/DISTAN
	Educação e Diversidade	6	24		30	40	PRES/DISTAN
	Organização do Trabalho Pedagógico e Gestão Escolar I	12	48		60	80	PRES/DISTAN
6º	Práticas Recreativas e Lúdicas	12	48		60	80	PRES/DISTAN
	Estágio Supervisionado II: Anos Iniciais	12	48	60	120	160	Teoria e prática do ensino de leitura e escrita II; Teoria e prática do ensino de matemática II; Teoria e prática do ensino de ciências sócio-históricas II; Teoria e prática do ensino de ciências naturais II;
	TOTAL 6º SEMESTRE	60	240	60	360	480	
7º	Organização do Trabalho Pedagógico e Gestão Escolar II	12	48		60	80	Organização do Trabalho Pedagógico e Gestão Escolar I

	Educação em Direitos Humanos	6	24		30	40		PRES/DISTAN
	Teoria e Prática do Ensino na EJA	12	48		60	80		PRES/DISTAN
	Optativa I	12	48		60	80		PRES/DISTAN
	Práticas Investigativas em Educação I	12	48	120	180	240		PRES/DISTAN
	Estágio Supervisionado III: Gestão Escolar	6	24	60	90	120	Organização do Trabalho Pedagógico e Gestão Escolar I	PRES/DISTAN
TOTAL 7º SEMESTRE		60	240	180	480	640		
8º	Práticas Investigativas em Educação II	6	24	150	180	240	Práticas Investigativas em Educação I	PRES/DISTAN
	Prática Docente na EJA	12	48	30	90	120		PRES/DISTAN
	História e Cultura Indígena e Afro-Brasileira	12	48		60	80		PRES/DISTAN
	Optativa II	12	48		60	80		PRES/DISTAN
	Educação e Trabalho	6	24		30	40		PRES/DISTAN
	Política Educacional	12	48		60	80		PRES/DISTAN
TOTAL 8º SEMESTRE		60	240	180	480	640		
OPTATIVAS	Educação Popular	12	48		60	80		PRES/DISTAN
	Metodologias Integradas de Ensino	12	48		60	80		PRES/DISTAN
	Ludicidade: Teoria e Prática	12	48		60	80		PRES/DISTAN
	Profissão e Trabalho Docente	12	48		60	80		PRES/DISTAN
	Gestão de Pessoas	12	48		60	80		PRES/DISTAN
TOTAL		480	2.655	735	3.135 h	4.180 h/a		
Atividades Complementares					100 h			
CARGA HORÁRIA TOTAL DO CURSO					3.235 h			

CARGA HORÁRIA TOTAL NA MODALIDADE EAD	480 h
CARGA HORÁRIA TOTAL NA MODALIDADE PRESENCIAL	2.655 h
CARGA HORÁRIA TOTAL DE PRÁTICAS CURRICULARES	735 h
ATIVIDADES COMPLEMENTARES	100 h
CARGA HOÁRIA TOTAL DO CURSO	3.235 horas
CARGA HORÁRIA EM HORAS/AULA	4.180 h/a

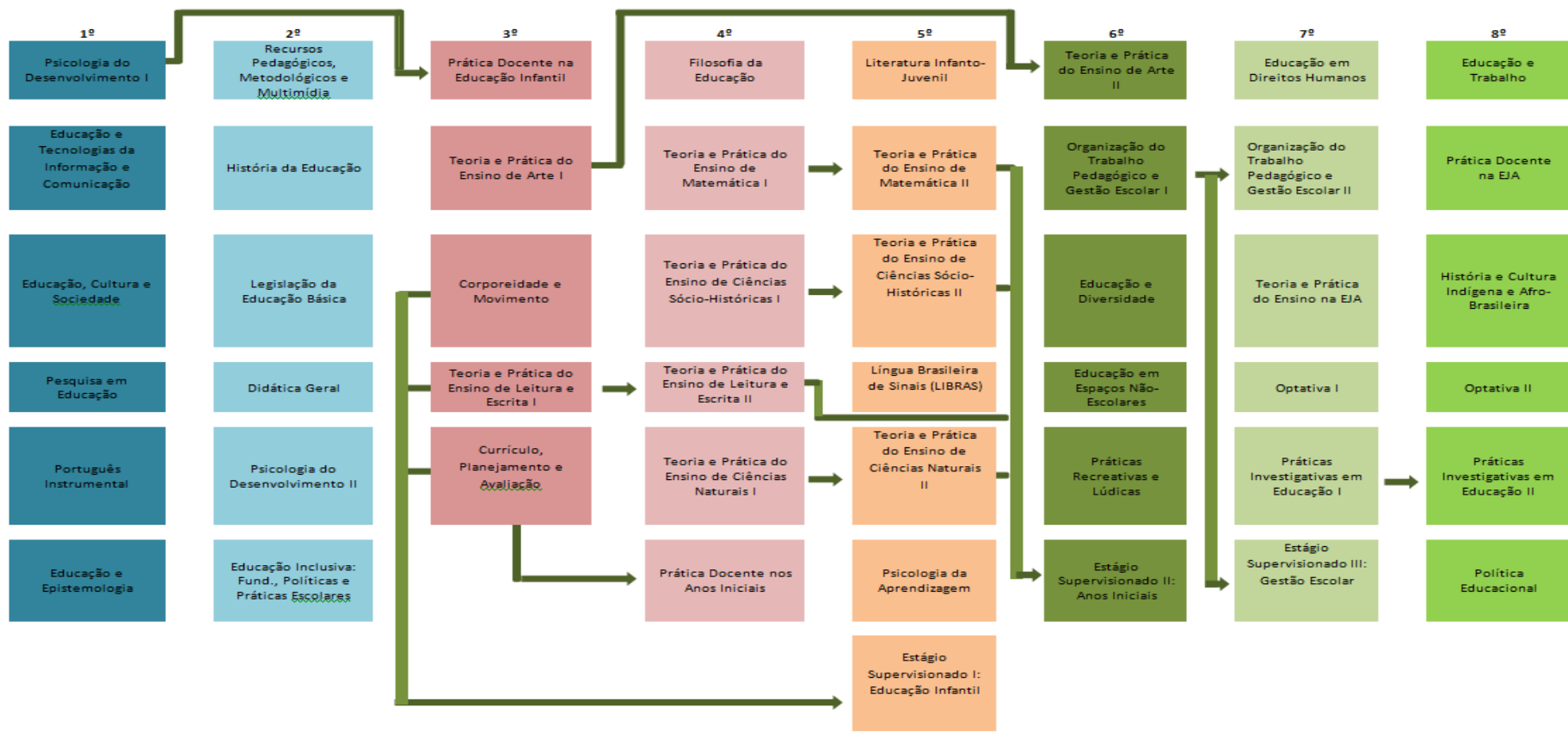

ATIVIDADES ACADÊMICO-CIENTÍFICO-CULTURAIS

Art. 2º Esta Resolução entra em vigor nesta data.

OSVALDO CASARES PINTO
Presidente do Conselho Superior IFRS